Grundriss

HAUS CN

Dachgeschoss

WOHNUNG NR. CN 3.1 4.5-ZIMMER	
Hauptnutzfläche	149.3 m²
Loggia	33.8 m²
Keller	8.4 m²

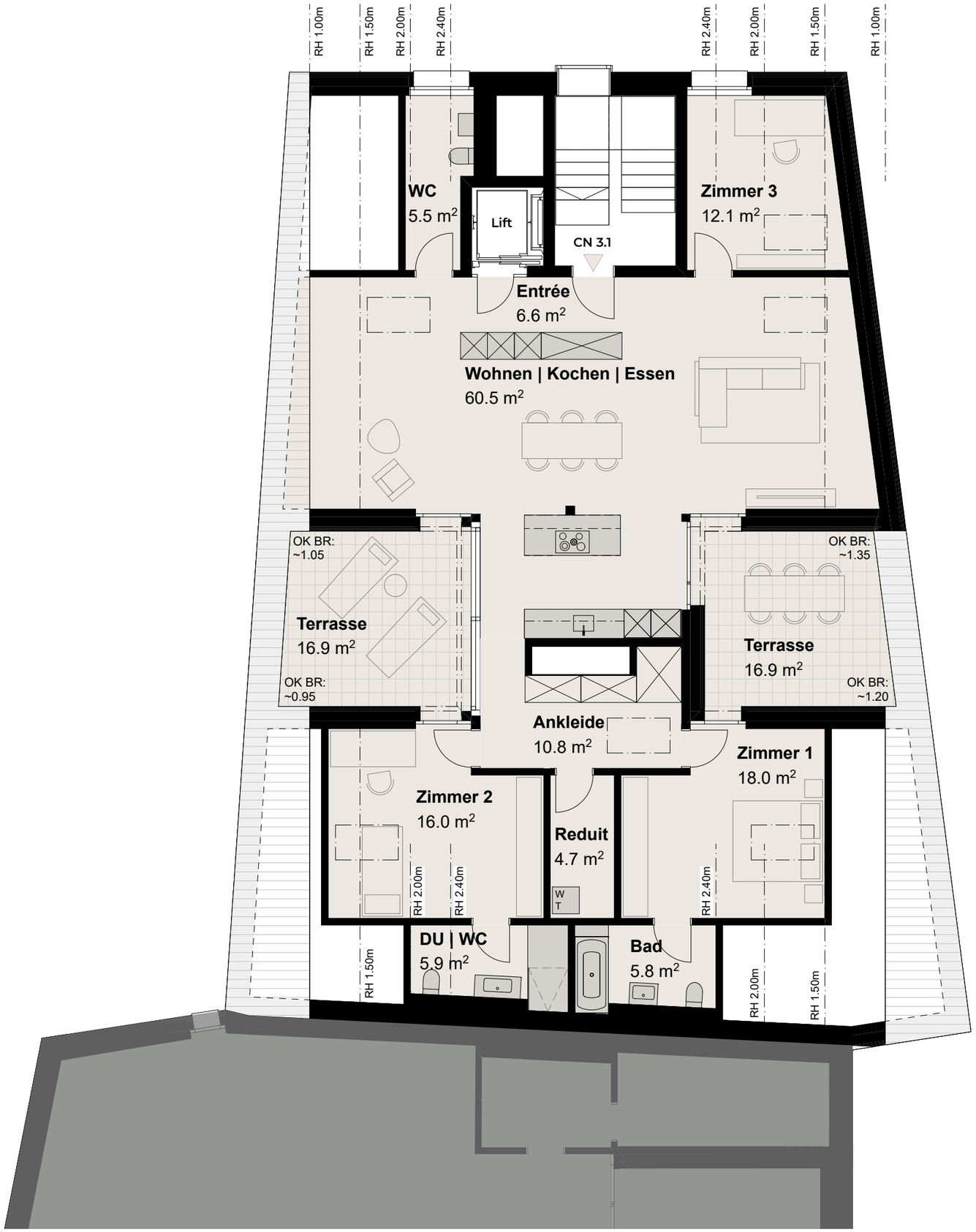

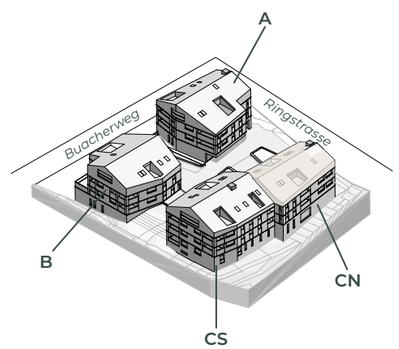

M 1 2 5

Mst. 1:100 Allfällige Änderungen vorbehalten